

PIANTA PIANO TERRA  
scala 1:100



PIANTA PIANO PRIMO  
scala 1:100



- APPARTAMENTO 1
- APPARTAMENTO 2
- APPARTAMENTO 3
- APPARTAMENTO 4

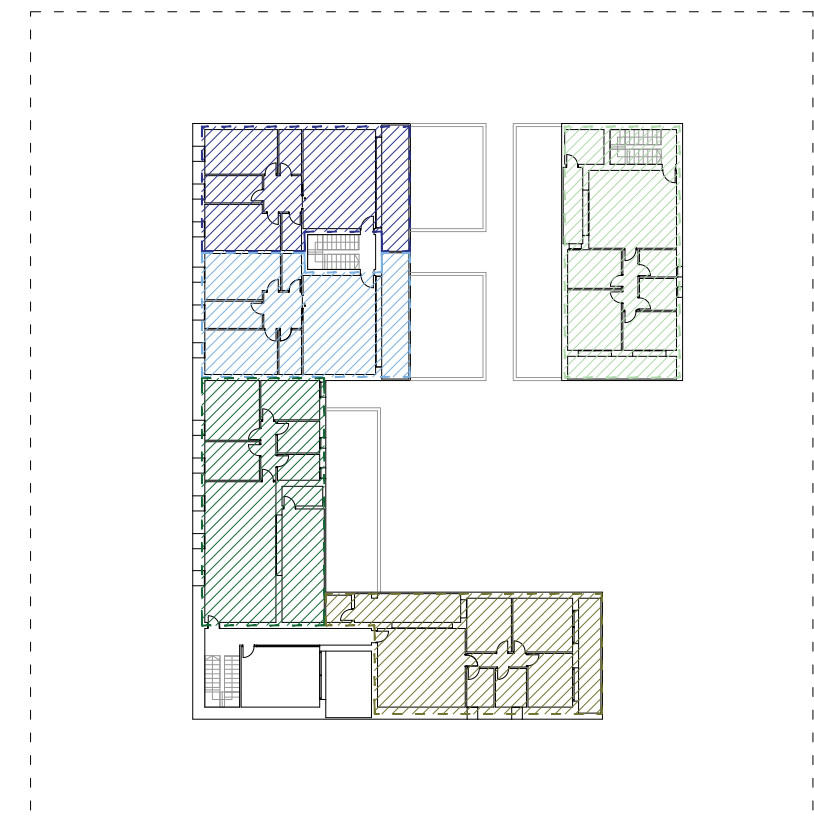

- APPARTAMENTO 5
- APPARTAMENTO 6
- APPARTAMENTO 7
- APPARTAMENTO 8
- APPARTAMENTO 9

**STUDIO TECNICO MERLO**

PROGETTISTA: MERLO geom. GUIDO

<p><b>COMPITENTI</b></p> <p>ANTONINI CARLA ANTONINI                  BELLA DANIELE                  BELLATO DANIELE                  BELLATO DANIELE                  BELLATO DANIELE                  BELLATO DANIELE                  BELLATO DANIELE</p>		<p><b>PROGETTO</b></p> <p>Piano di recupero denominato "La Corte" per ristrutturazione del complesso immobiliare mediante demolizione e ricostruzione al fine di ricavare 9 alloggi residenziali con caratteristiche antisismiche ed elevati standard energetici</p>		<p><b>TAVOLA</b></p> <p>T3                  PIANTE DI PROGETTO</p>	
<p><b>UBICAZIONE</b></p> <p>Via della Pieve 4, Borgorivigo (PD) - TEL. 0429/381138 - C.F. 04610210185/0461028</p>		<p><b>FIRMA COMMITTENTI</b></p>		<p><b>FIRMA TECNICO</b></p>	
<p><b>SCALA: VARIE</b></p>		<p><b>DATA: NOVEMBRE 2022</b></p>			